› SPORT

CALCIO DILETTANTI: PLAY OFF REGIONALI

Real Dor, delusione al decimo rigore: per l'Eccellenza bisogna attendere

Delusione di rigore. Mani nei capelli per il Real Dor: la promozione in Eccellenza è solo rimandata? // REPORTER

Recupera lo 0-1 di Codogno con un gol di Panelli al 30' ma si arrende all'infinita «lotteria» dal dischetto

Promozione

Real Dor	7
Codogno	7

(dopo i calci di rigore, 1-0 al 120')

REAL DOR Paghera, Pezzetta (39' st Fallo), Bongioni (6' pts Gelmini), Gaspari, Linetti, Ravelli, Contratti (7' sts Buffoli), Panelli, Bertolini (28' st Racioppa), Cucchi, Forgione (39' st Del Medico). (Offer, Tirinzoni). All.: Panina.

CODOGNO Autiero, Giavardi, Lorenzo Mazzucchi, Cigognini, Marco Mazzucchi (5' sts Luca Orlandini), Grossi, Visigalli, Andrea Orlandini, Arena, Perazzi (39' st Rossi), Bracchi (5' pts Galluzzi). (Rancati, Bolzoni, Arfani, Beria). All. Guaitamacchi.

ARBITRO Nuzzo di Seregno.

RETE pt 30' Panelli.

SEQUENZA RIGORI Giavardi parato, Panelli gol; Visigalli gol, Ravelli gol; Cigognini gol, Buffoli parato; Andrea Orlandini gol, Gaspari gol; Arena gol, Cucchi gol; Autiero gol, Racioppa gol; Grossi fuori, Gelmini parato; Luca Orlandini parato, Linetti parato; Rossi gol, Del Medico gol; Galluzzi gol, Fallo parato.

NOTE Ammoniti: Bracchi, Bertolini. Paghera (Real Dor) para un rigore ad Arena al 15' sts.

MOLINETTO. I calci di rigore condannano il Real Dor nel ritorno della finale regionale play off di Promozione con il Codogno. Una beffa che non oscura però minimamente una stagione straordinaria: per l'Eccellenza, adesso, occorreranno almeno altri tre posti liberi (uno potrebbe regalarlo la Calvina in casa di passaggio in D) per garantirsi il ripescaggio.

Attento. Sconfitto di misura nella gara d'andata, il Real Dor imposta una gara comunque accorta, vista l'importanza di non subire gol, soprattutto in apertura. Il Codogno, dal canto suo, parte forte e alla metà del primo tempo meriterebbe il vantaggio: al 10' Arena viene fermato da Paghera, poco più tardi Perazzi, a porta vuota, si divora un gol già fatto. Al 17' la punizione di Arena da solo l'illusione della rete.

Panelli pareggia i conti totali alla mezz'ora Paghera para un penalty al 15' del secondo supplementare

Dopo un'altra occasione sciupata dal centravanti lodigiana, servito da un passaggio impreciso di Gaspari, il Real Dor è chirurgico a colpire al primo colpo, con il tiro a rientrare di Panelli che batte un non irreprensibile Autiero. Prima dell'intervallo gli ospiti mettono ancora paura con Arena.

A tutta. Nella ripresa, quasi a sorpresa, i ritmi si alzano e lo spettacolo ne beneficia. Il Codogno colpisce altri due legni, al 10' con un cross di Luca Orlandini e al 14' con un tiro da fuori di Perazzi. La contesa si trascina ai supplementari, dove le squadre, visibilmente stanche, attendono l'epilogo dei calci di rigore. Racioppa sciupa due occasioni importanti tra il 7' e il 15', poi è Cucchi ad impegnare Autiero. Le squadre sembrano accontentarsi, ma a pochi secondi dalla fine Gelmini commette la frittata, atterrando fallosamente in area Rossi. Dal dischetto si presenta Arena, che non calcia male, ma trova la magistrale opposizione di Paghera.

Dopo le tante chance perse il Codogno parte malissimo nella serie dei rigori, ma il Real Dor non riesce a portare in fondo questo tesoretto e nella sfida a oltranza manca con Gelmini e Linetti la possibilità di chiudere. È poi l'errore di Fallo, al 20° tiro, a risultare decisivo. // MICHAEL BRAGA

Fotogallery sul sito giornaledibrescia.it/sport

Panina: «Ai miei solo complimenti Ora speriamo nel ripescaggio»

MOLINETTO. Ermanno Panina a fine gara è dispiaciuto per l'esito del doppio confronto dell'ultimo turno dei play off regionali. «Devo fare i complimenti alla mia squadra, abbiamo dato tutto e siamo riusciti a pareggiare l'andata. Poi i rigori sono una lotteria, abbiamo avuto due match point, ma non siamo riusciti a sfruttarli». Una partita giocata in crescendo, nonostante il caldo e la stanchezza. «Nella prima fase abbiamo rischiato molto, poi il gol ci ha tolto la pressione di dosso e siamo riusciti ad arginare meglio le loro azioni offensive. Ci avrebbe fatto piacere chiudere questa cavalcata con una vittoria: il nostro dovere lo abbiamo fatto, adesso aspettiamo una mano dalla sorte col ripescaggio».

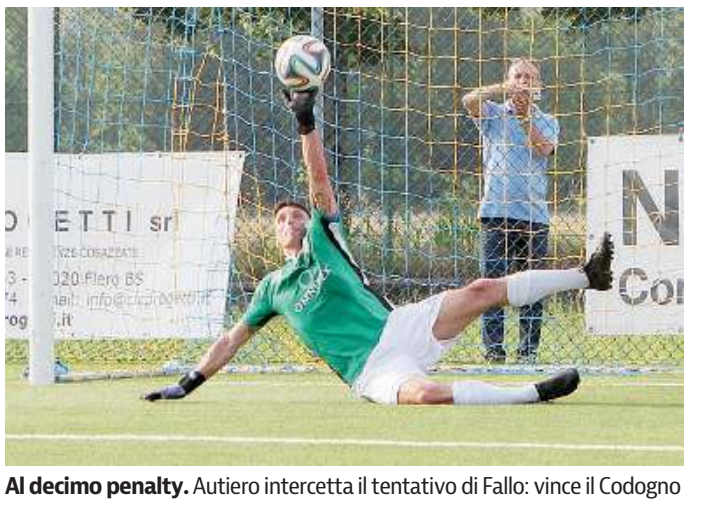

Al decimo penalty. Autiero intercetta il tentativo di Fallo: vince il Codogno

All'overtime. Paghera para il rigore

Rete. Di Edoardo Panelli l'1-0

Il ko più dolce: Castrezzato vola in Promozione

Prima categoria

Dopo il 4-1 dell'andata il 3-2 subìto a Meda non pregiudica il grande salto

Meda	3
Castrezzato	2

MEDA Arrivabene, Ramazzotti, Zaccaria, Pisano, Parravicini, Citterio, Tavella, Britanni, Frigerio, Vitulli, Elovani. All.: Caironi.

CASTREZZATO Gandossi, Martinelli, Prencipe, Amalfi (31' st Agostini), Brescianini (40' st Cadeo), Barucco (40' st Della Monica), Nodari (10' st Pelosi), Zotti, Berretta (16' st Parolari), Cropelli, Chiari. All.: Gilberti.

ARBITRO Pasculli di Como.

RETI pt 8' Zotti, 16' Frigerio; st 10' Frigerio, 30' Pelosi, 48' Vitulli (rigore).

MEDA. Sconfitta indolore per il Castrezzato: sul campo del Meda i biancoazzurri perdono per 3-2 ma, in virtù del successo per 4-1 nel match di andata, riescono già ad accapparrarsi uno dei primi tre posti della graduatoria che, in estate, decreterà i ripescaggi in Promozione.

I ragazzi di Gilberti, di fatto, hanno già compiuto il salto di categoria. E poco importa, dunque, se una stagione più che fantastica si chiuda con una sconfitta. È stato un 2017/2018 da sogno per il Castrezzato, che prima ha chiuso il proprio girone di campionato al secondo posto e, con un finale di stagione in crescendo, ha sbaragliato la concorrenza. Basti pensare che, prima del ko di ieri pomeriggio, i bassaioli avevano infilato sette gare senza sconfitte, campionato incluso.

Che festa sia. Per il Castrezzato un grande anno col salto in Promozione

Ma torniamo a ieri. Pronti via e il Castrezzato passa: siamo all'8' quando Zotti, su assist di Berretta, controlla bene e segna. Meda che, però, non subisce il colpo e si getta immediatamente avanti. L'1-1 infatti arriva infatti già al 16': segna Frigerio. Poi i due portieri rimangono inoperosi: il ritmo di gioco non è certamente alto, causa anche il grande caldo.

Nei secondi 45' c'è più spettacolo: il Meda, in avvio di ripresa, si porta avanti grazie alla rete di Frigerio, abile a battere con un pallonetto Gandossi dopo aver approfittato di un errore della retroguardia ospite. Castrezzato mai domo e che, alla mezz'ora, pareggia i conti con la bomba da fuori di Pelosi. In pieno recupero il Meda conquista una vittoria di Pirro con il calcio di rigore trasformato da Vitulli. // A. F.

L'intervista - **Giovanni Gilberti,** *allenatore*

«UNA STAGIONE OLTRE OGNI PREVISIONE»

A fine gara, e per tutto il viaggio di rientro da Meda, è stata festa per Castrezzato. Si chiude così una stagione da sogno, con i bassaioli che salgono in Promozione. E tra gli artefici c'è Giovanni Gilberti: il tecnico ha saputo trasmettere ai suoi ragazzi tutta la sua grande esperienza.

Una stagione fantastica, con un Castrezzato straordinario da settembre a oggi. Un bel secondo posto in campionato, dei play off davvero entusiasmanti. Cosa chiedere di più?

«Il massimo è stato ottenuto, dopo una stagione andata oltre ogni previsione. Con il Meda è arrivata una sconfitta indolore per un rigore dubbio. Nel conto tra le due gare, siamo rimasti comunque in vantaggio e abbiamo centrato l'obiettivo contro una formazione forte».

Il segreto della sua squadra?

«Sicuramente lo spirito di appartenenza dei ragazzi. Siamo arrivati in fondo al campionato stanchi, però siamo riusciti a ricomporci con grande energia e con grande autostima. Il merito è tutto dei miei ragazzi e dei miei collaboratori: tra questi Dario Baresi, da sempre al mio fianco. A lui va una dedica speciale».

Inevitabile pensare al futuro. Ritroveremo Giovanni Gilberti sulla panchina del Castrezzato?

«C'è tutto per rimanere anche per la prossima stagione: con il presidente è già arrivata una stretta di mano». // A. FA.